



Przebudowa drogi gminnej klasy D - ulicy Borek w Kluszkowcach na długości 180,67 mb wraz z przebudową elementów odwodnienia drogi, dróg wewnętrznych oraz zjazdów na dz. ewid. nr 1043/8 oraz 392/39 obr. 0003 Kluszkowce, jedn. ewid. Czorsztyn

|   |                    |
|---|--------------------|
| INWESTOR: Gmina Czorsztyn<br>34-436 Maniowy, ul. Gorczańska 3 | BRANŻA:<br>DROGOWA |
|---|--------------------|

RYSOWAŁ: mgr inż. Paweł Grzęda

PROJEKTANT: mgr inż. Jarosław Chyła

|  |                   |
|--|-------------------|
| FAZA: PROJEKT STAŁEJ ORGANIZACJI RUCHU | SKALA: 1 : 25 000 |
|--|-------------------|

|   |                                   |
|---|-----------------------------------|
| NR i NAZWA RYSUNKU:<br>1. Plan orientacyjny | DATA SPORZĄDZENIA:<br>MARZEC 2024 |
|---|-----------------------------------|



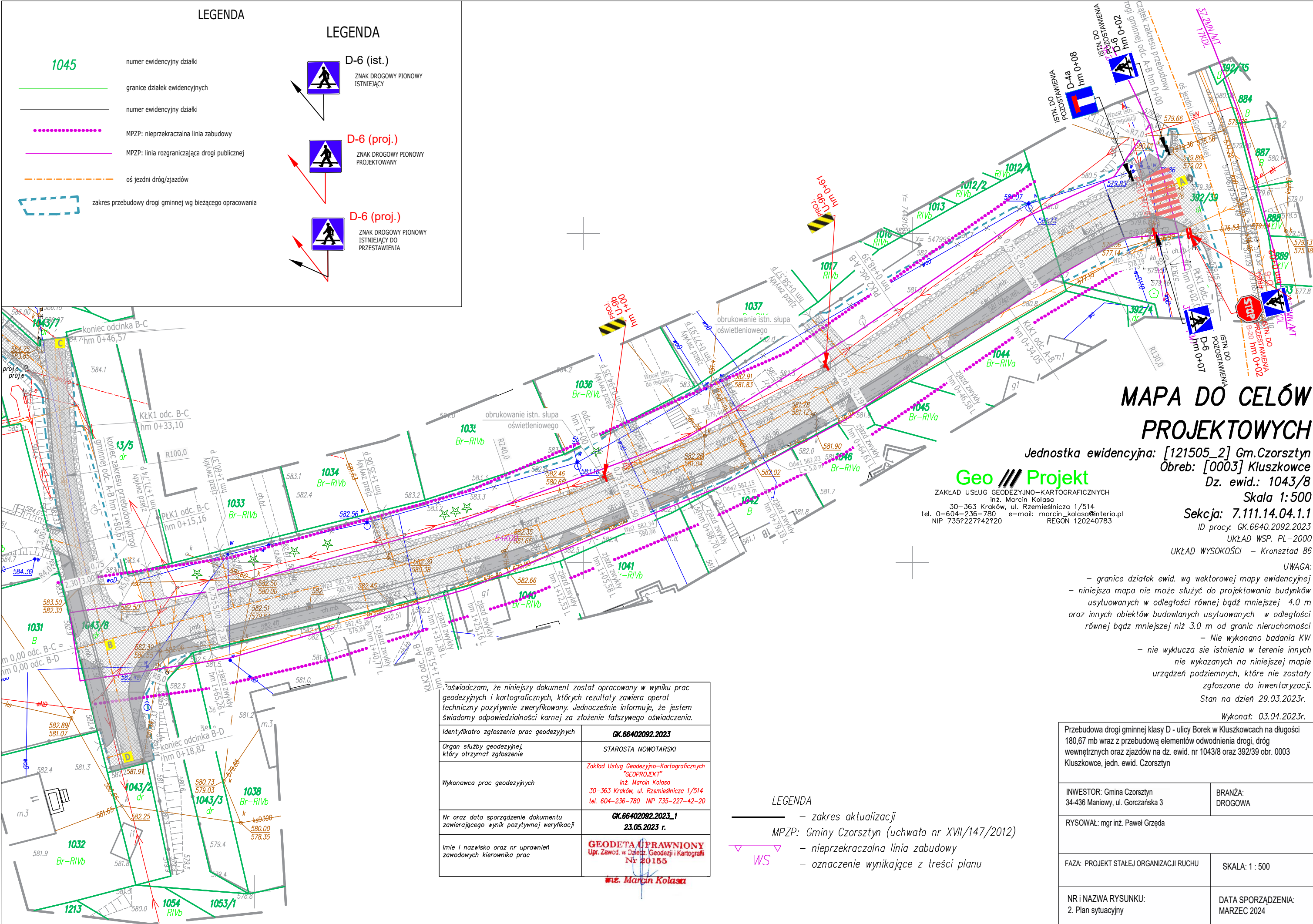

LEGENDA

- 1045 numer ewidencyjny działki
- granicie działek ewidencyjnych
- numer ewidencyjny działki
- MPZP: nieprzekraczalna linia zabudowy
- MPZP: linia rozgraniczająca drogi publicznej
- oś jezdni dróg/zjazdów
- zakres przebudowy drogi gminnej wg bieżącego opracowania

LEGENDA

- D-6 (ist.) ZNAK DROGOWY PIONOWY ISTNIEJĄCY
- D-6 (proj.) ZNAK DROGOWY PIONOWY PROJEKTOWANY
- D-6 (proj.) ZNAK DROGOWY PIONOWY ISTNIEJĄCY DO PRZESTAWIENIA

MAPA DO CELÓW PROJEKTOWYCH

Jednostka ewidencyjna: [121505\_2] Gm.Czorsztyn

Obreb: [0003] Kluszkowce

Dz. ewid.: 1043/8

Skala 1: 500

Sekcja: 7.111.14.04.1.1

ID pracy: GK.6640.2092.2023

UKŁAD WSP. PL-2000

UKŁAD WYSOKOŚCI - Kronsztad 86

UWAGA:

- granice działek ewid. wg wektorowej mapy ewidencyjnej
- niniejsza mapa nie może służyć do projektowania budynków usytuowanych w odległości równej bądź mniejszej 4.0 m oraz innych obiektów budowlanych usytuowanych w odległości równej bądź mniejszej niż 3.0 m od granic nieruchomości
- Nie wykonano badania KW
- nie wyklucza się istnienia w terenie innych nie wykazanych na niniejszej mapie urządzeń podziemnych, które nie zostały zgłoszone do inwentaryzacji.
- Stan na dzień 29.03.2023r.

Wykonał: 03.04.2023r.

Przebudowa drogi gminnej klasy D - ulicy Borek w Kluszkowcach na długości 180,67 mb wraz z przebudową elementów odwodnienia drogi, dróg wewnętrznych oraz zjazdów na dz. ewid. nr 1043/8 oraz 392/39 obr. 0003 Kluszkowce, jedn. ewid. Czorsztyn

INWESTOR: Gmina Czorsztyn  
34-436 Maniowy, ul. Gorczańska 3

BRANŻA:  
DROGOWA

RYSOWAŁ: mgr inż. Paweł Grzęda

FAZA: PROJEKT STAŁEJ ORGANIZACJI RUCHU

SKALA: 1 : 500

NR i NAZWA RYSUNKU:  
2. Plan sytuacyjny

DATA SPORZĄDZENIA:  
MARZEC 2024

|   |   |
|---|---|
| Oświadczam, że niniejszy dokument został opracowany w wyniku prac geodezyjnych i kartograficznych, których rezultaty zawiera operat techniczny pozytywnie zweryfikowany. Jednocześnie informuję, że jestem świadomy odpowiedzialności karnej za złożenie fałszywego oświadczenia. |   |
| Identyfikator zgłoszenia prac geodezyjnych  | GK.66402092.2023  |
| Organ służby geodezyjnej, który otrzymał zgłoszenie   | STAROSTA NOWOTARSKI   |
| Wykonawca prac geodezyjnych   | Zakład Usług Geodezyjno-Kartograficznych "GEOPROJEKT"<br>Inż. Marcin Kolasa<br>30-363 Kraków, ul. Rzemieślnicza 1/514<br>tel. 604-236-780 NIP 735-227-42-20 |
| Nr oraz data sporządzenie dokumentu zawierającego wynik pozytywnej weryfikacji  | GK.66402092.2023_1<br>23.05.2023 r.   |
| Imię i nazwisko oraz nr uprawnień zawodowych kierownika prac  | GEODETA UPRAWNIONY<br>Upr. Zawod. w Dziedz. Geodezji i Kartografii<br>Nr 20155<br>inż. Marcin Kolasa  |

LEGENDA

- zakres aktualizacji
- MPZP: Gminy Czorsztyn (uchwała nr XVII/147/2012)
- WS - nieprzekraczalna linia zabudowy
- oznaczenie wynikające z treści planu